

社会福祉法人 寿敬会



特別養護老人ホーム 大日山荘

〒640-0304 和歌山県和歌山市平尾2番1
TEL:073-478-3437 FAX:073-478-3079

<http://jukeikai.jp/>



やわらかな光がひろがる
 明るくあたたかなお部屋。
 澄んだ空気と美しい緑にかこまれて、
 快適に過ごす時間がここにあります。

ご挨拶

鳥のさえずりを聞きながら、ゆったりとした
 時を過ごしてほしい。温かい御食事とレクリ
 エーションで季節を感じ、心豊かな人生を。そ
 の想いを込めて新築移転致しました。

特別養護老人ホーム110床(多床室80床・
 個室30床)、ショートステイ20床(多床室16
 床・個室4床)、ケアハウスバイオレット個室26
 床の気持ちよく生活していただける環境が
 整っています。

入所者様にも働く職員にもやさしい施設作
 りを目指して参ります。

施設長 中谷 幸子

より確実に、入居者様へ寄り添うために…

先進の見守りシステム、“ケアサポートシステム”を導入。

“スタッフが入居者様に寄り添う時間を増やしたい”、“見守りの質を向上させたい”…この思いをカタチにするため、寄り添い・見守りをハイテク技術で支えるシステムを導入しました。

このシステムは、行動分析センサーで入居者様の行動を認識し、介護職員のスマートフォンへの映像などでいち早く通知する新しいケアシステムです。

入居者様の状況や注意行動を、介護職員の手元で確認できるため、確実・迅速な対応が可能となります。

センサーで入居者様の行動を感知。転倒などの注意行動を感知すると、介護スタッフのスマートフォンに直ちに通知します。

スタッフの手元で状況が確認できるため、急いで訪室、準備してから訪室、スマートフォンからのお声がけなどの判断が可能。

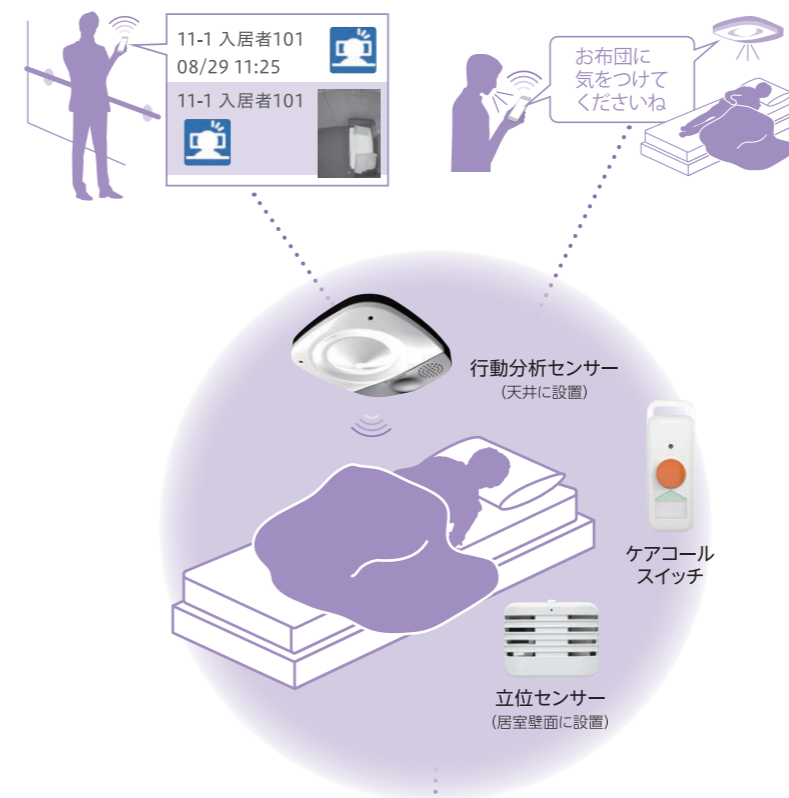

スタッフステーション

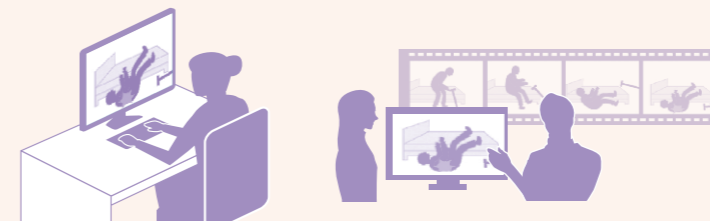

スタッフステーションのPCで入居者様の状況を一括管理。注意行動の記録により医師やご家族への連絡が可能です。通知時以外は居室内の映像は見られないので、プライバシー保護にも配慮しています。

みつける みちびく
HitomeQ
 Care Support

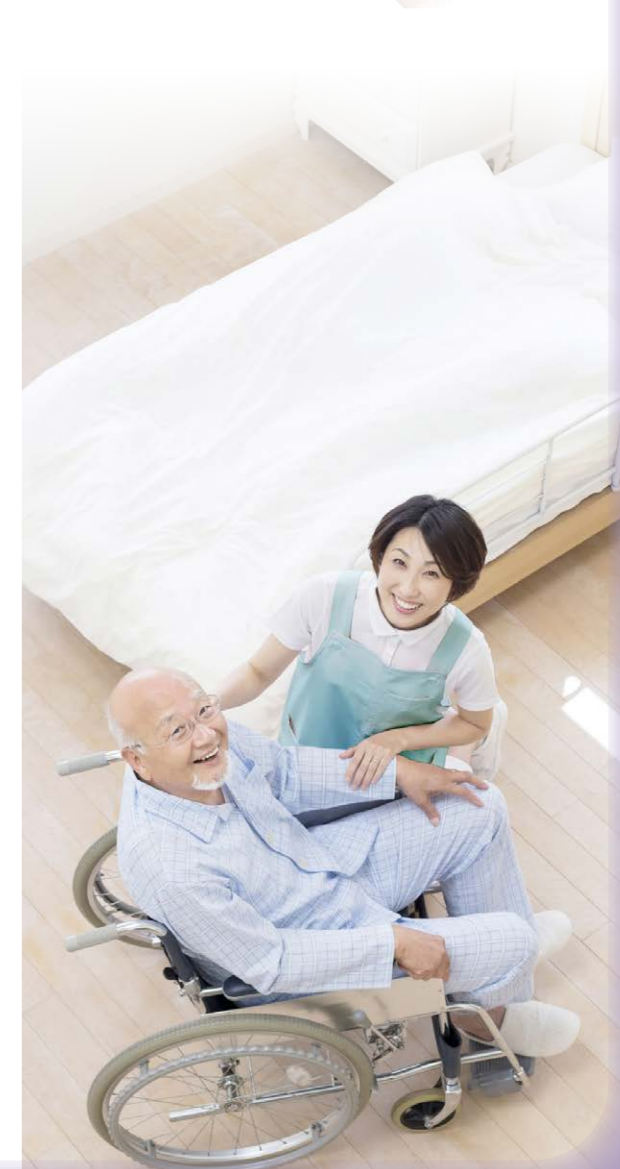

フロアガイド

3F

ケアハウス・浴室



ケアハウス食堂兼機能訓練室

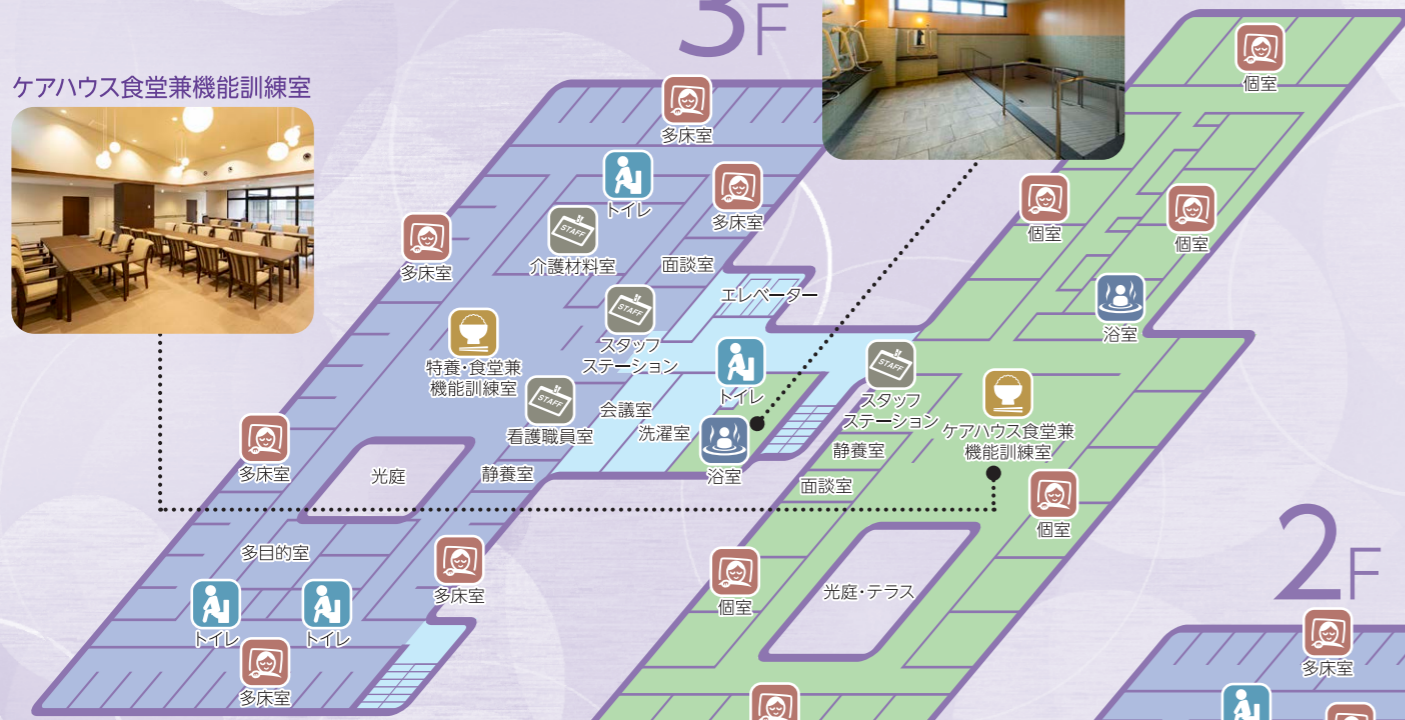

充実の多床室、個室で快適にお過ごしいただけます

多床室は、これまでの多床室のイメージを払拭し、多床室でありながら個人空間を作ることにより他者との関わり合いを断つことなく、プライバシーが確保されています。

個室は、特別養護老人ホーム・ショートステイセンターにおいてもプライベートな空間を、とご希望にお応えしご用意しました。

多床室

個室

特養・特浴室



- ... 多床室・個室
- ... 浴室
- ... 食堂
- ... トイレ
- ... 医務室
- ... 理容室
- ... ホール
- ... 職員スペース等
- ... 特別養護老人ホーム
- ... ショートステイ
- ... ケアハウス
- ... デイサービス
- ... 診療所
- ... 居宅介護支援事業所
- ... 全体共用

2F



西棟 ケアハウス・個室



医務室



居宅介護支援事務所



地域交流ホール



デイサービス浴室

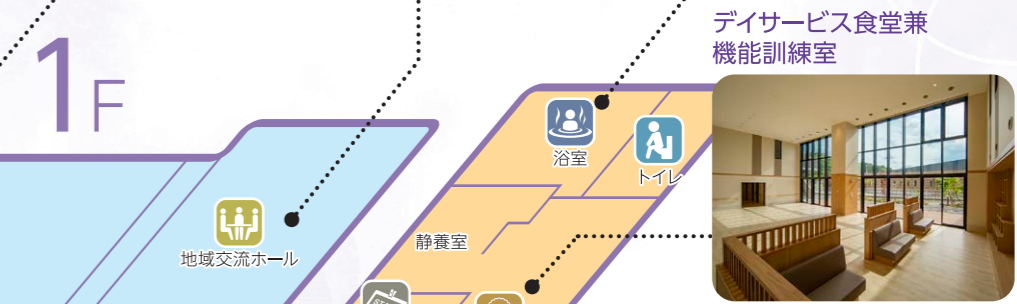

居宅介護支援事務所

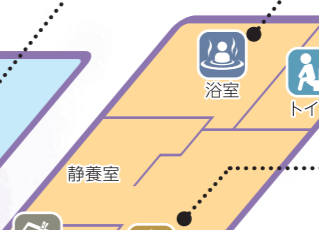

デイサービス食堂兼機能訓練室



快適な内装空間・家具・設備でおもてなし

法人の理念でもある「つれもて安心、つれもて幸せ。」をテーマに、利用者様だけでなく、働くスタッフ、利用される地域の満足を実現できるよう、内装、インテリアを選定しています。

利用者様が集うスペースはサービス形態に合わせて家具も変えています。

特別養護老人ホームは、家庭的ながらも利用者様もスタッフも安心して利用できる空間に。ケアハウスはゆったりと、リラックスした時間を落ち着いた雰囲気でお過ごしいただけるように。デイサービスは、おひとりおひとりの時間を大切にいただける空間でお過ごしいただけるように。ショートステイはあたたかみのある木質感のある家具で、また来たいと思っただけらるように。

入居者様も、地域の方々も、そしてスタッフも、「つれもて」幸せで快適な生活を送れる場所にしたい。そんな思いが詰まっています。



診療所入口



西棟

東棟

大日山荘診療所





寿敬会とは...

昭和56年に特別養護老人ホームを開設して以来、高齢者福祉関係のサービスを充実させてまいりました。現在では、入所系サービスや通所系サービスだけでなく、認知症介護や訪問介護、配食、診療所、相談所といった様々な支援ができる体制を整えています。

ご自宅での暮らしを支える、施設での暮らしを支える、現在の困りごとを支える、将来の困りごとを支える...地域の皆様が、安心して落ち着いた生活が営めるように、私達は、これからも、以下のようなサービスを誠心誠意提供していきます。



介護老人福祉施設

施設での介護支援が必要となった方に、安らぎと生きがいのある生活を送っていただけます。

- 特別養護老人ホーム 大日山荘



軽費老人ホーム

ご自宅に近い住環境で、自立生活を支援いたします。

- ケアハウスバイオレット
- ケアハウスロミオ フリエッタ



養護老人ホーム

社会的理由等により自宅で生活することが困難な高齢者の方に利用していただき安定した生活をサポートさせていただきます。

- 養護老人ホーム大日山荘



在宅サービス

ご自宅での生活を中心に、心豊かな人生を送っていただけるように様々な支援を行ないます。

- 居宅介護支援事務所バイオレット
- ヘルパーステーションバイオレット
- ショートステイセンター大日山荘
- 大日俱樂部ハルジオン
- 大日俱樂部オラ
- 大日山荘「海のデイサービス」
- 大日俱樂部ヒメジオン



大日俱樂部オラ

※お問い合わせは裏面に記載しております。

その他の福祉事業

安心してサービスを受けていただけるように、様々な事業運営をしています。

- 大日山荘診療所
- 喫茶ハニー
- 大日山荘配食サービス事業
- 桔梗会介護職員初任者研修事業
- 愛友保育所



地域包括支援センター

和歌山市からの委託で、高齢者やその家族に対する総合相談支援業務、権利擁護事業、包括的継続的なケアマネジメント支援業務および介護予防ケアマネジメント業務を実施しております。

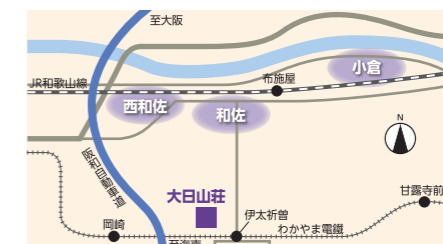

- 西和佐 ● 和佐 ● 小倉

上記の地域にお住まいの方はこちらにご連絡ください

和歌山市地域包括支援センター和佐
和歌山市井ノ口302-5
TEL.073-477-7181

地域密着型複合施設ハルジオン

介護が必要になっても、住み慣れた地域での生活を可能にし、地域一丸となって支援を行ないます。

- 居宅介護支援事業所ハルジオン
- 小規模多機能型居宅介護ハルジオン
- グループホームハルジオン

お問い合わせ先

和歌山市井ノ口301-1
電話 / 073-497-8080

